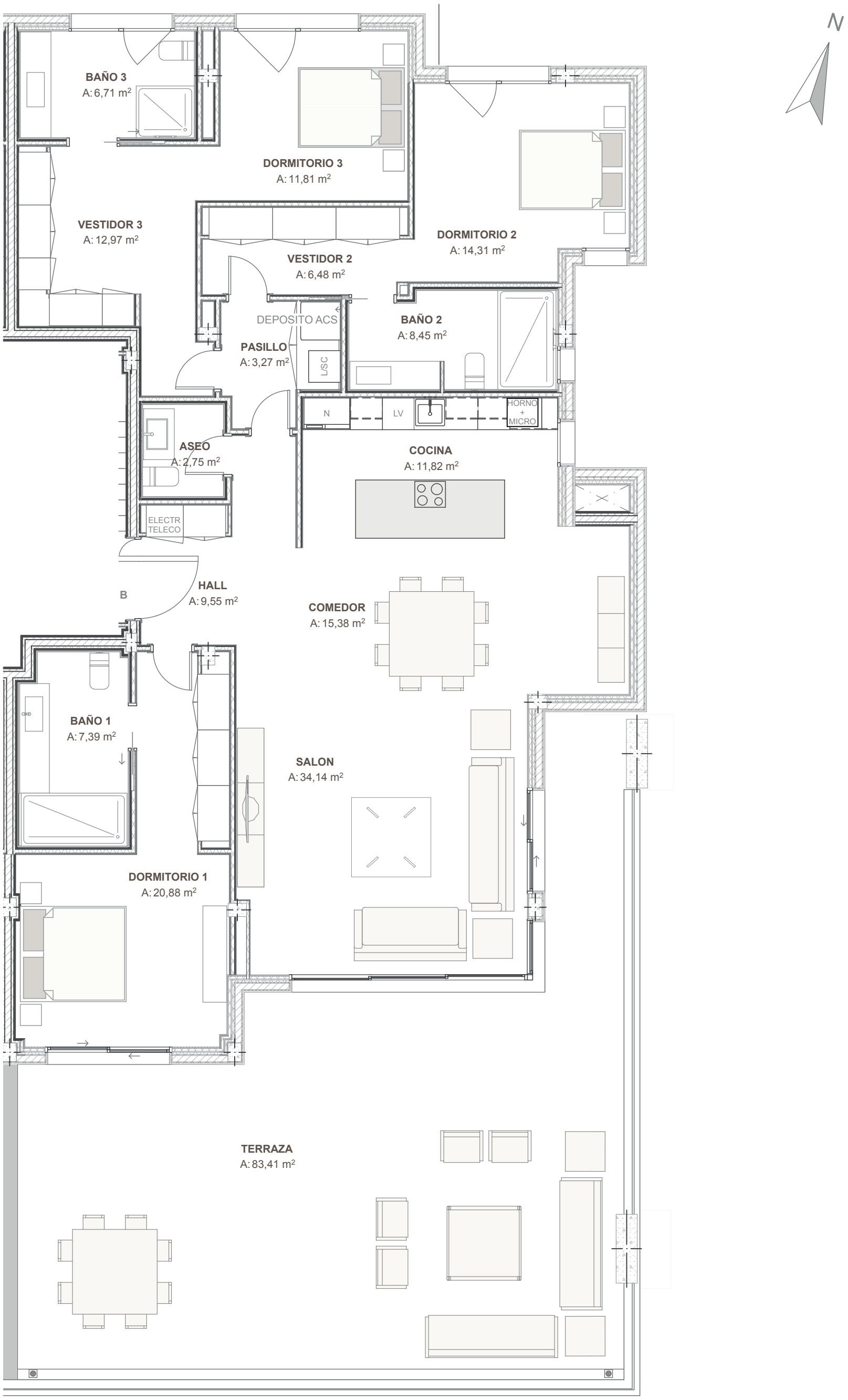

BALCÓN DEL MEDITERRÁNEO
by AZATA
Selva | Estepona

BLOQUE 1 | Esc. 2 Bajo B | escala 1:75

Superficie útil:	**165,96 m²**
Superficie construida S/R M2*:	**233,65 m²**
Superficie terraza:	**83,41 m²**

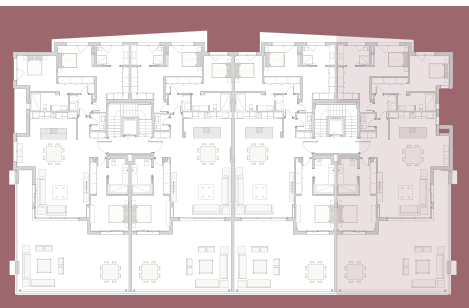

Promueve AZATA

Comercializa GILMAR REAL ESTATE

El presente documento es de carácter informativo y podrá experimentar variaciones por exigencias técnicas del proyecto. Todo el mobiliario, incluido el de la cocina, es meramente informativo. Los giros de las puertas y la distribución de aparatos sanitarios no son vinculantes. Las superficies expresadas son aproximadas, pudiendo experimentar modificaciones por razones de índole técnica en el desarrollo de la ejecución de las obras. Las superficies indicadas a continuación están calculadas conforme al decreto 218 / 2005 de información al consumidor en la compraventa y arrendamiento de viviendas de andalucía.