



Superficie útil de vivienda	98,66 m <sup>2</sup>	Superficie útil de vivienda Decreto 218/2005	98,66 m <sup>2</sup>
Superficie construida cerrada de vivienda	128,31 m <sup>2</sup>	Superficie construida de vivienda Decreto 218/2005	138,26 m <sup>2</sup>
Superficie construida de vivienda con P.P.Z.C.	138,26 m <sup>2</sup>	<small>Superficies definidas en el DECRETO 218/2005, de 11 de octubre, por el que se aprueba el Reglamento de información al consumidor en la compraventa y arrendamiento de viviendas en Andalucía</small>	
Superficie útil de espacios exteriores	00,00 m <sup>2</sup>		



Be Grand®  
El Limonar

# SR 17, VIVIENDA BAJO DERECHA

MÁS INFORMACIÓN:



ESCALA 1:100 / A3

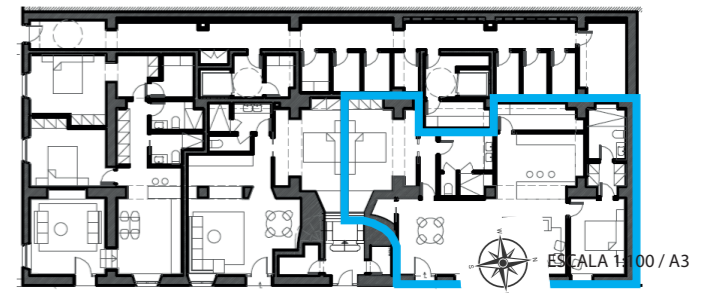
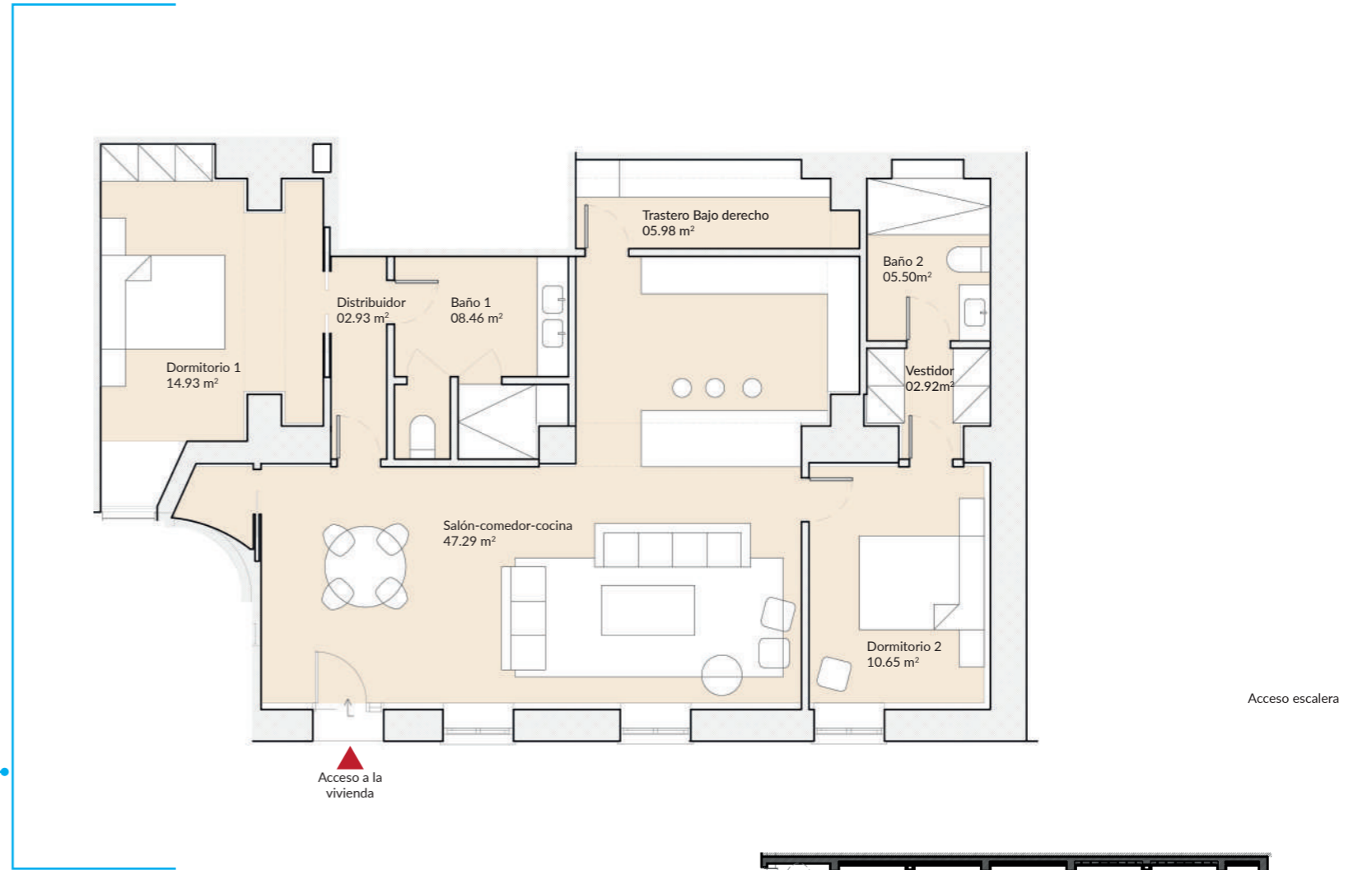
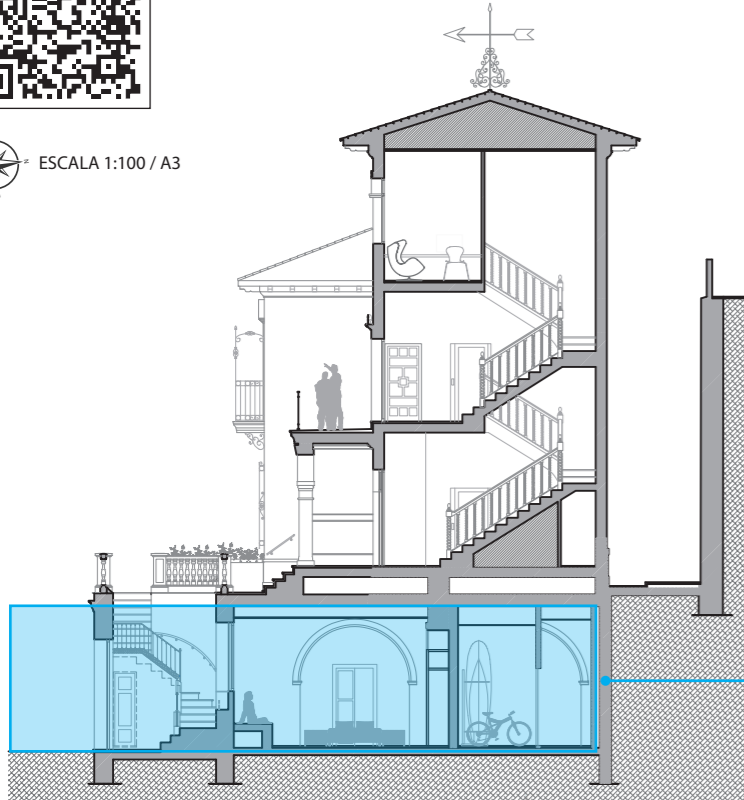

ESCALA 1:100 / A3

comercializa: **ADENDIA**



Promueve: Oriented Solutions, S.L. B87344636 inscrita al tomo 33667, folio 208, Hoja M-606041, inscripción 5ª