



Superficie útil de vivienda 54,81 m<sup>2</sup>  
 Superficie construida cerrada de vivienda 69,57 m<sup>2</sup>  
 Superficie construida de vivienda con P.P.Z.C. 74,96 m<sup>2</sup>

Superficie útil de vivienda Decreto 218/2005 54,81 m<sup>2</sup>  
 Superficie construida de vivienda Decreto 218/2005 69,57 m<sup>2</sup>  
*Superficies definidas en el DECRETO 218/2005, de 11 de octubre, por el que se aprueba el Reglamento de información al consumidor en la compraventa y arrendamiento de viviendas en Andalucía*

Superficie útil de espacios exteriores 00,00 m<sup>2</sup>



Be Grand®  
El Limonar

# SR 17, VIVIENDA BAJO IZQUIERDA - B

MÁS INFORMACIÓN:



ESCALA 1:100 / A3

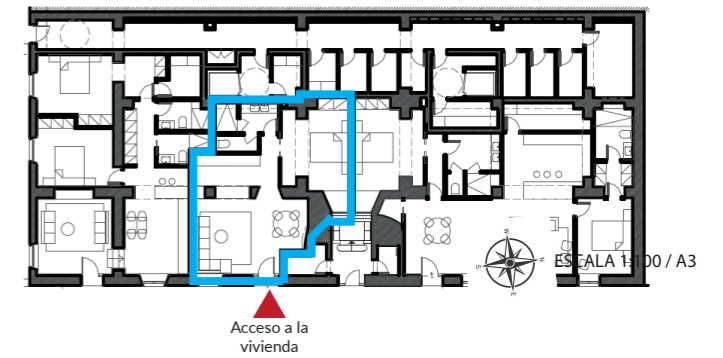
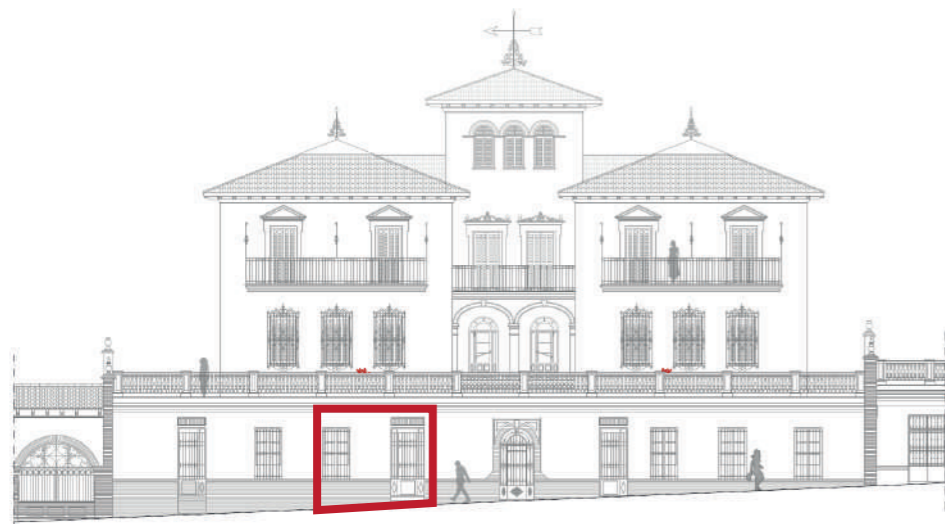
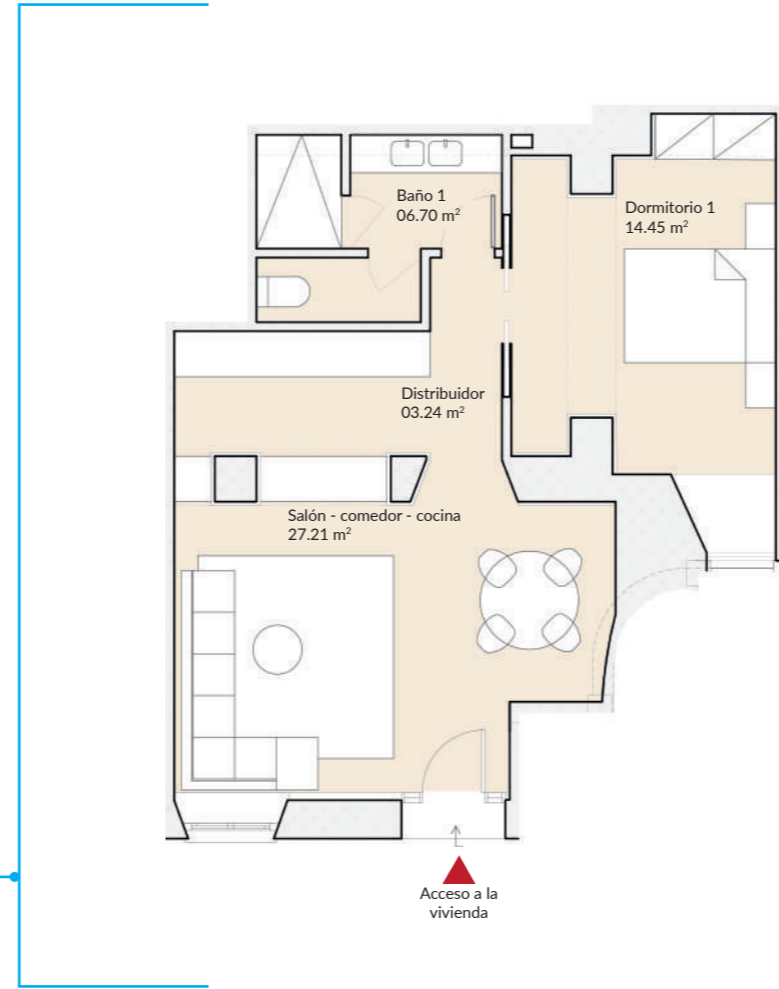
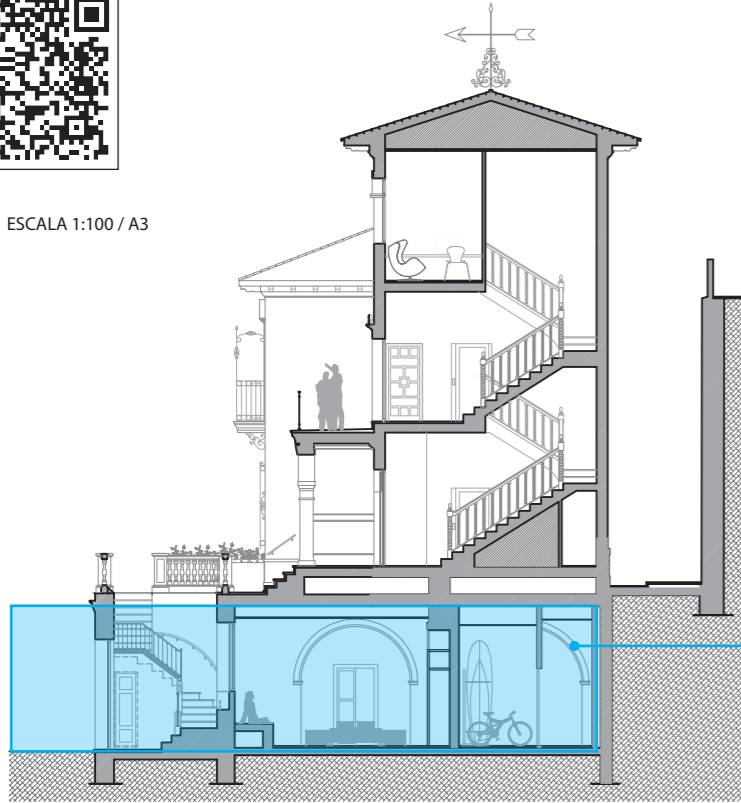

comercializa: **ADENDIA**