



Superficie útil de vivienda	142,20 m ²	Superficie útil de vivienda Decreto 218/2005	156,42 m ²
Superficie construida cerrada de vivienda	178,23 m ²	Superficie construida de vivienda Decreto 218/2005	229,83 m ²
Superficie construida de vivienda con P.P.Z.C.	215,61 m ²	<small>Superficies definidas en el DECRETO 218/2005, de 11 de octubre, por el que se aprueba el Reglamento de información al consumidor en la compraventa y arrendamiento de viviendas en Andalucía</small>	
Superficie construida de espacios exteriores	65,33 m ²		



Be Grand®
El Limonar

RMS 28, VIVIENDA A - DÚPLEX

MÁS INFORMACIÓN:

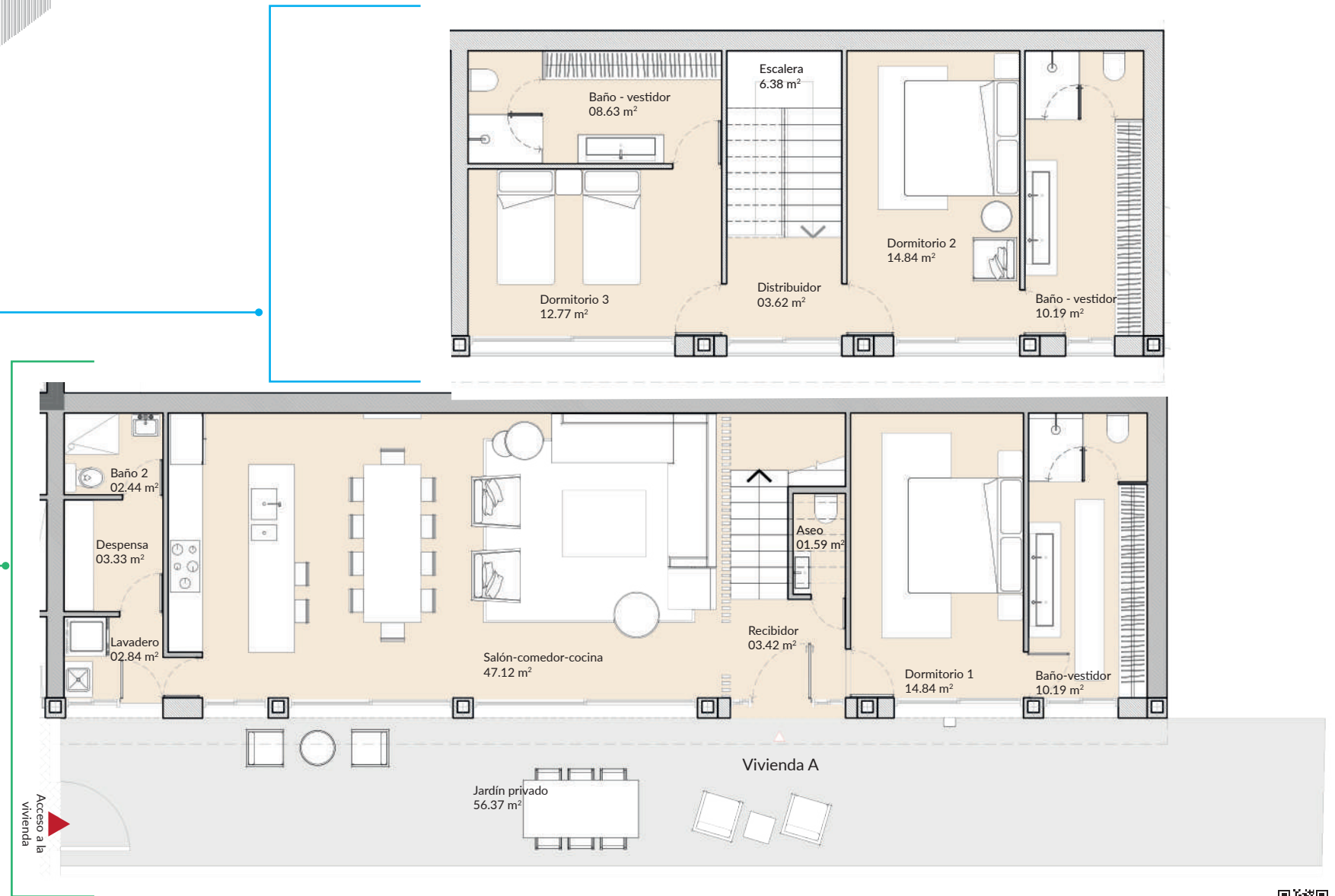
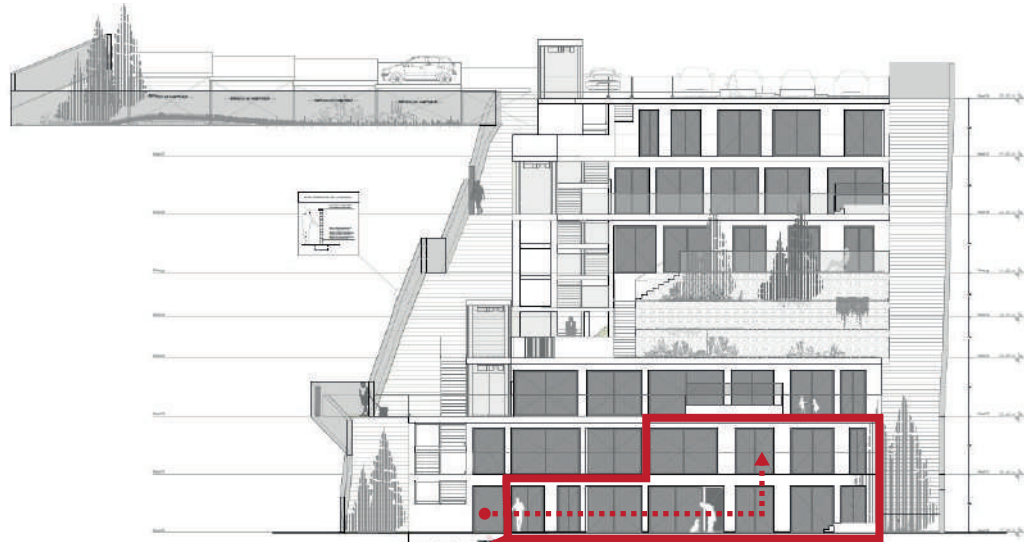
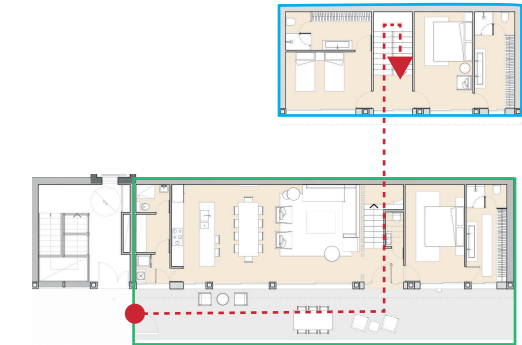
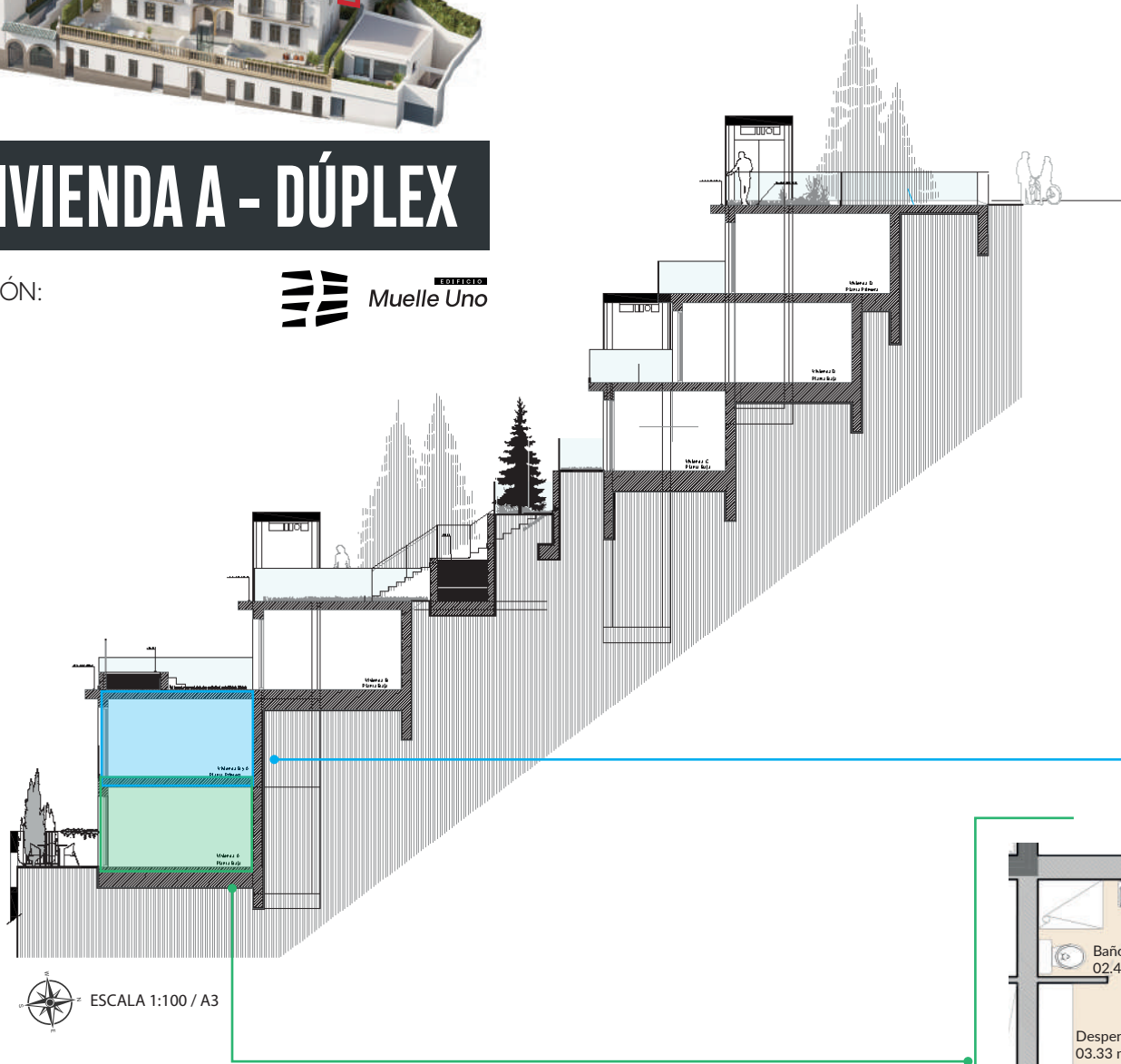

comercializa: **ADENDIA**