



Superficie útil de vivienda 77,37 m<sup>2</sup>  
 Superficie construida cerrada de vivienda 93,05 m<sup>2</sup>  
 Superficie construida de vivienda con P.P.Z.C. 112,56 m<sup>2</sup>

Superficie útil de vivienda Decreto 218/2005 85,11 m<sup>2</sup>  
 Superficie construida de vivienda Decreto 218/2005 120,30 m<sup>2</sup>  
*Superficies definidas en el DECRETO 218/2005, de 11 de octubre, por el que se aprueba el Reglamento de información al consumidor en la compraventa y arrendamiento de viviendas en Andalucía*

Superficie construida de espacios exteriores 186,55 m<sup>2</sup>



Be Grand®  
El Limonar

# RMS 28, VIVIENDA C

MÁS INFORMACIÓN:

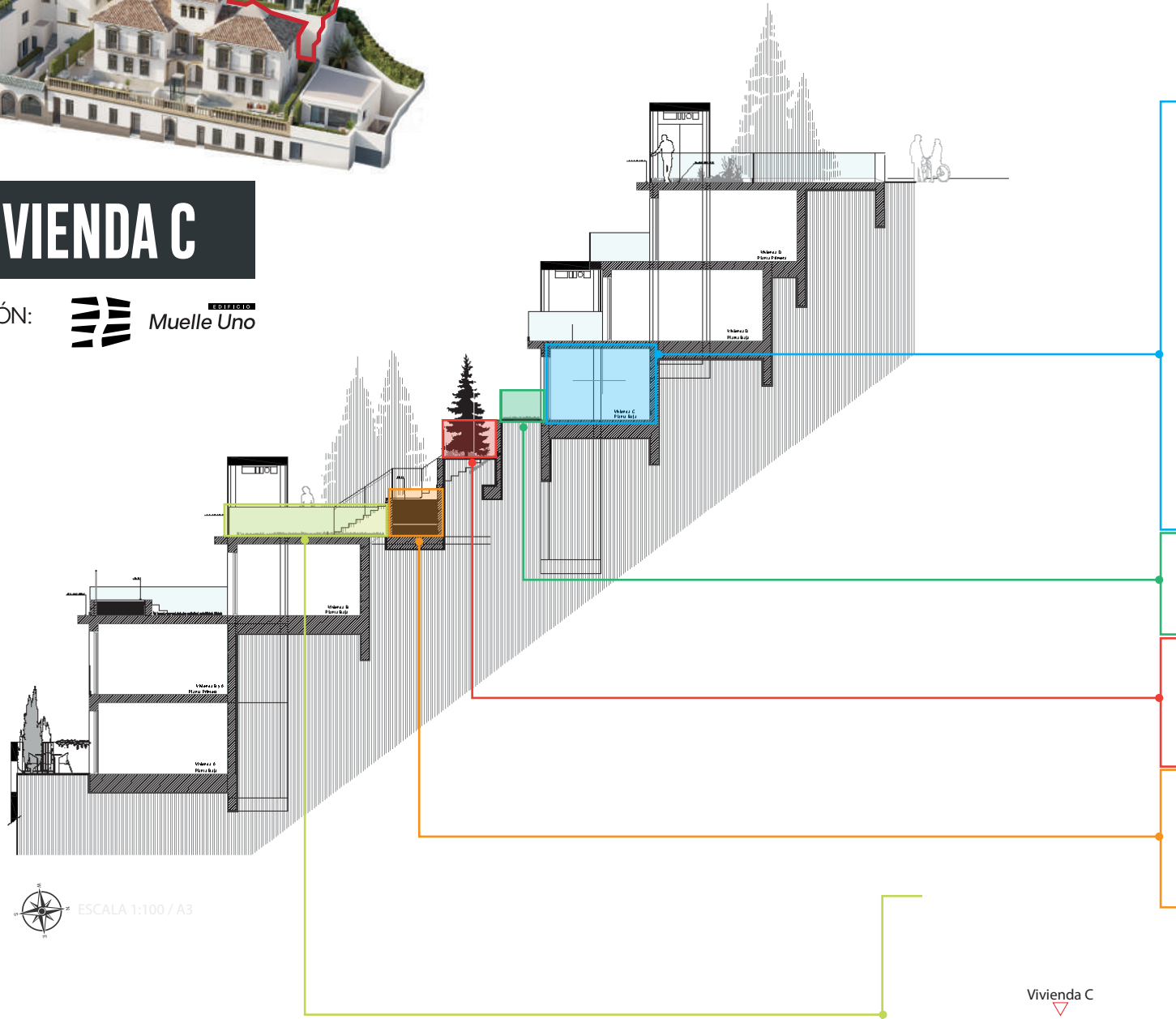

ESCALA 1:100 / A3

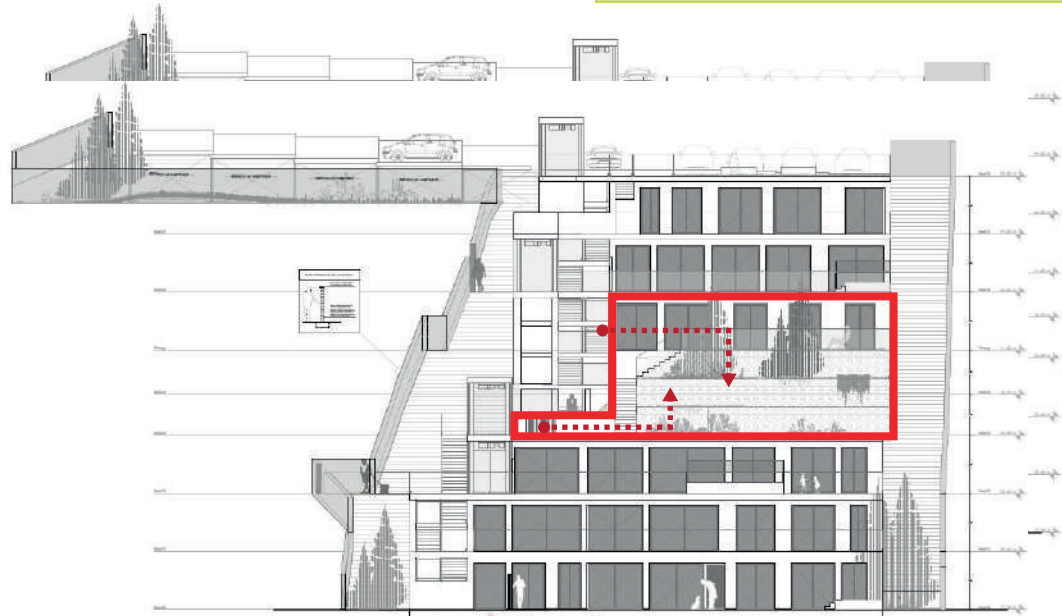
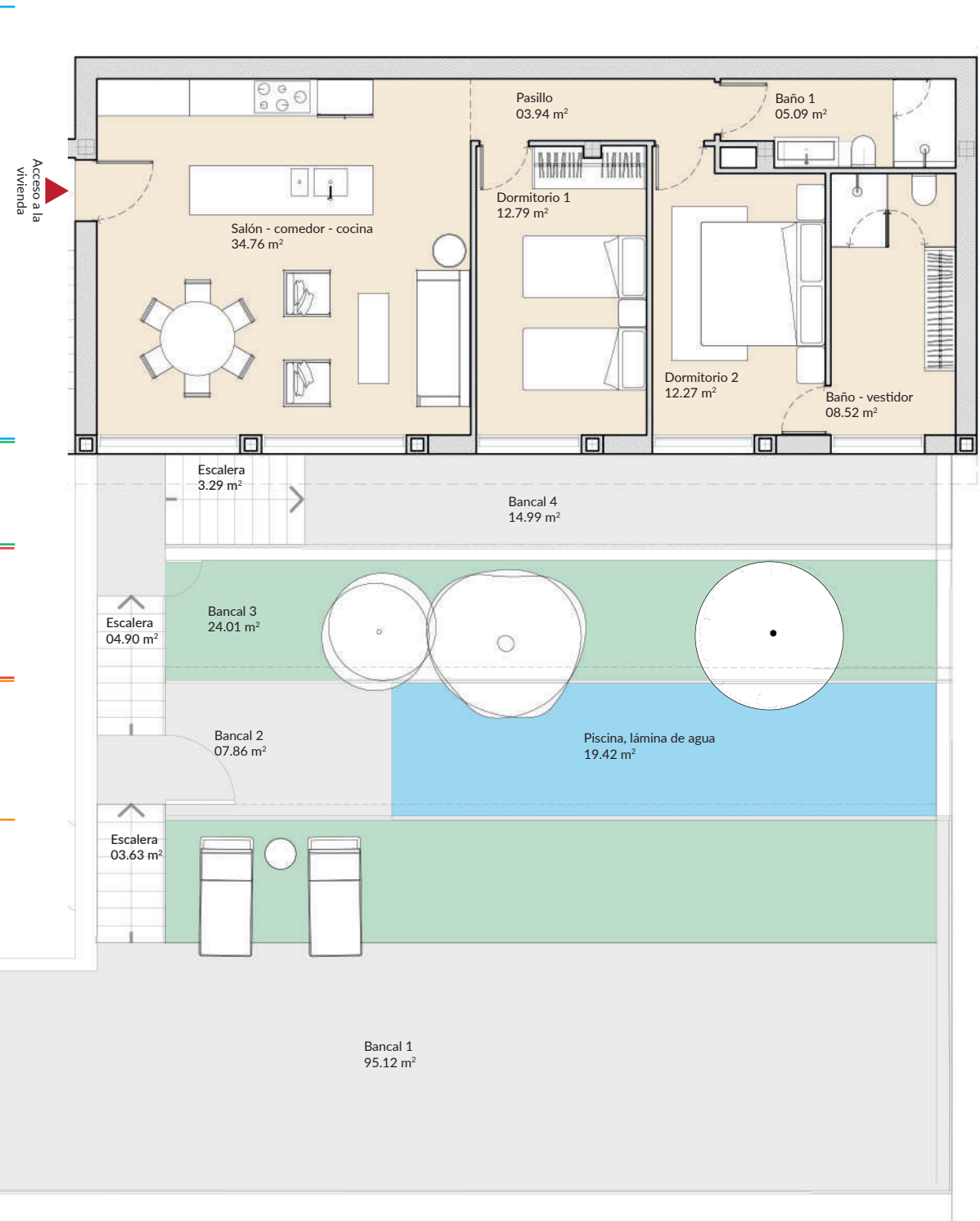

comercializa: **ADENDIA**

