



Superficie útil de vivienda 132,78 m²
 Superficie construida cerrada de vivienda 167,42 m²
 Superficie construida de vivienda con P.P.Z.C. 202,53 m²
 Superficie construida de espacios exteriores 74,10 m²

Superficie útil de vivienda Decreto 218/2005 146,06 m²
 Superficie construida de vivienda Decreto 218/2005 215,81 m²
 Superficies definidas en el DECRETO 218/2005, de 11 de octubre, por el que se aprueba el Reglamento de información al consumidor en la compraventa y arrendamiento de viviendas en Andalucía



Be Grand®
 El Limonar

RMS 28, VIVIENDA D

MÁS INFORMACIÓN:

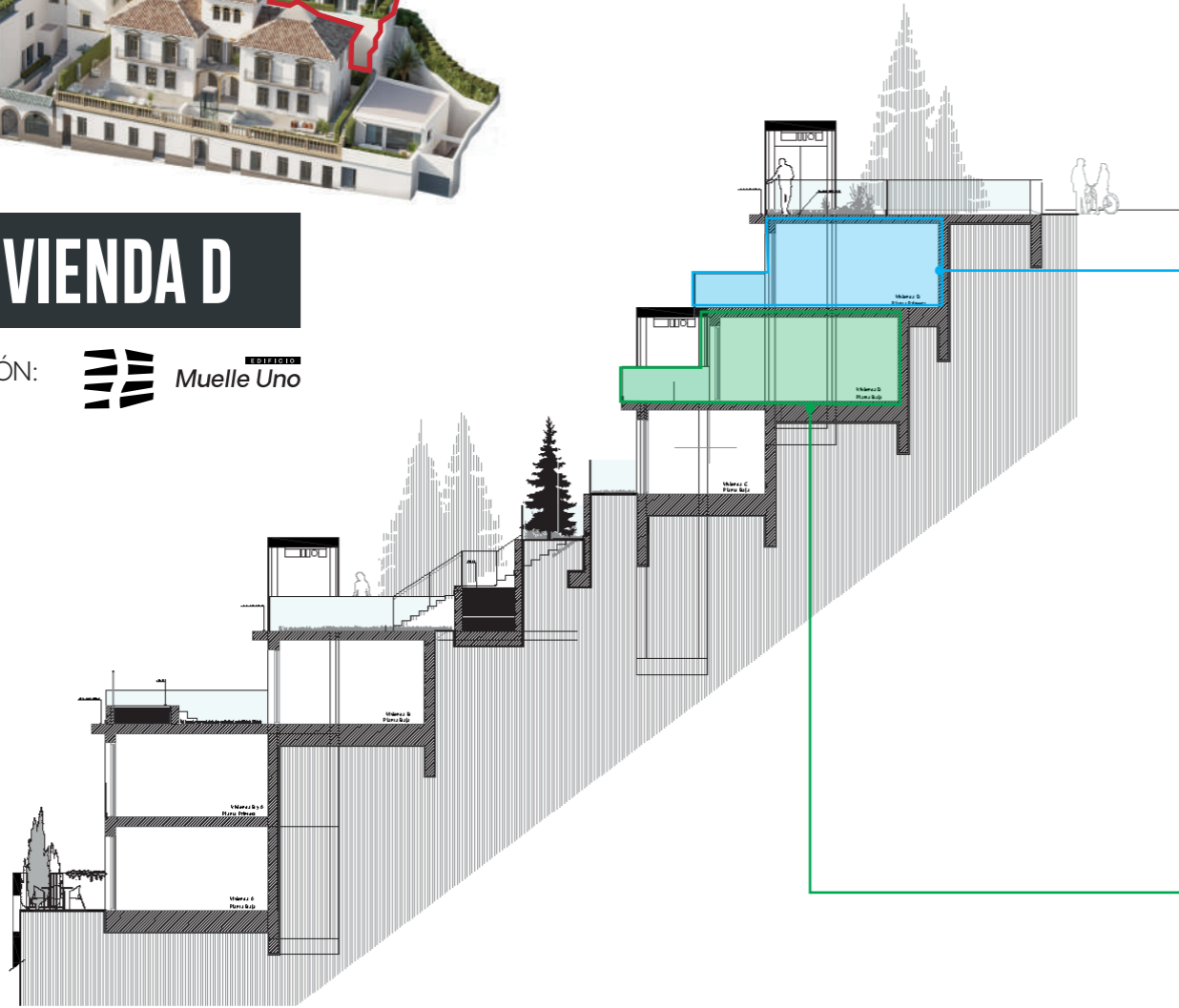

ESCALA 1:100 / A3

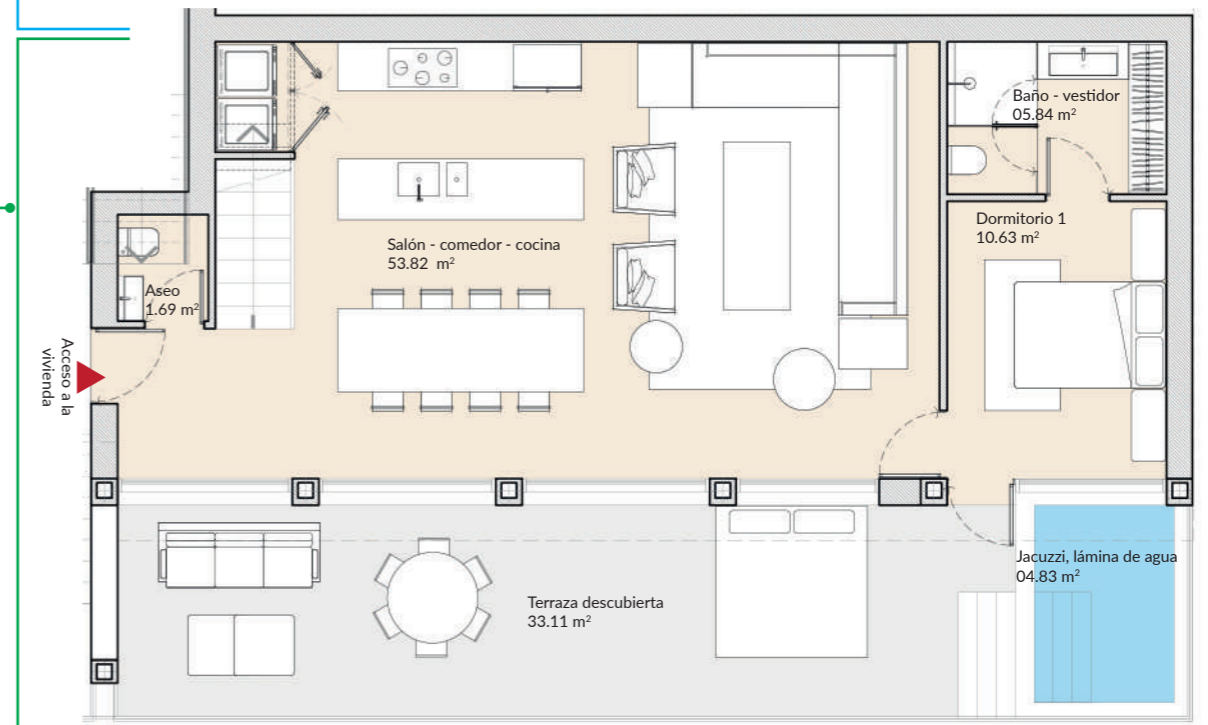
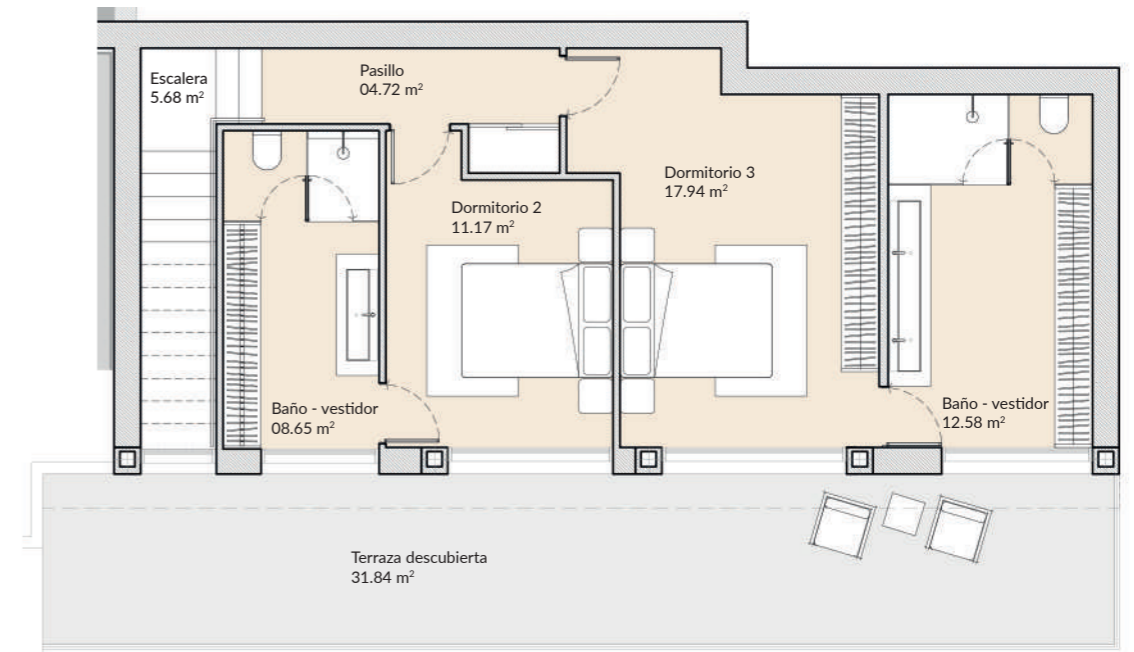
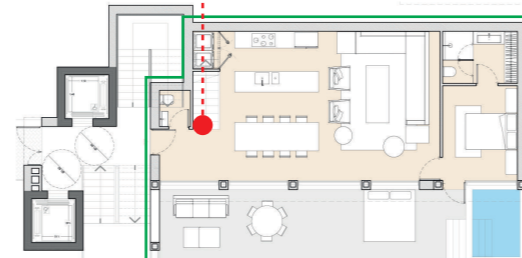
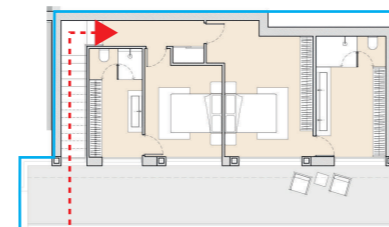
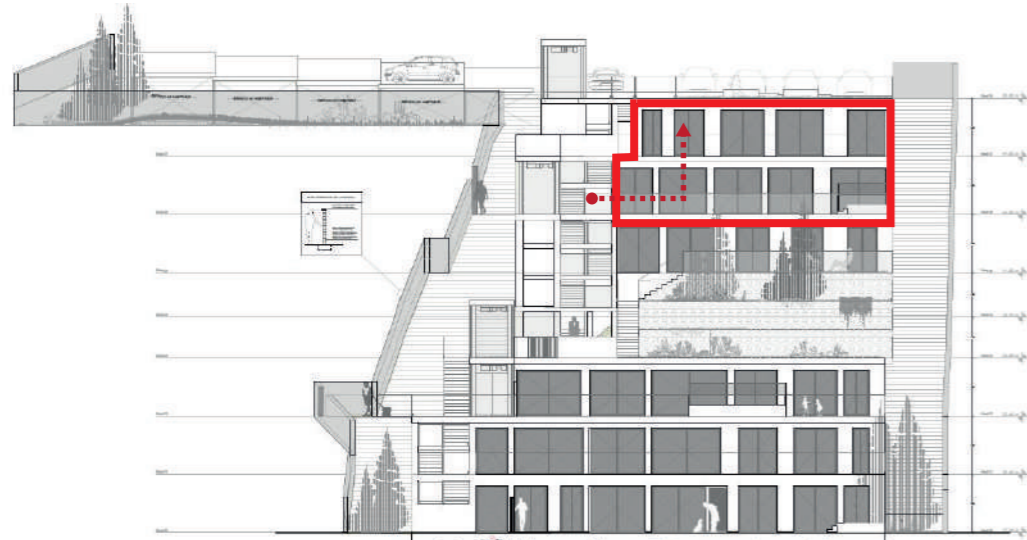

comercializa: **ADENDIA**

