

ÁTICO

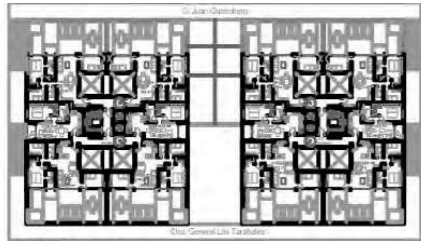

PLANTA: ÁTICO 889,64 m² - 12 VIVIENDAS
TOTAL PROYECTO 14 VIVIENDAS

4^a

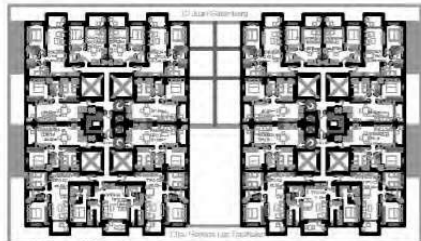

PLANTA: 4^a 1.461,54 m² - 22 VIVIENDAS
TOTAL PROYECTO 14 VIVIENDAS

3^a

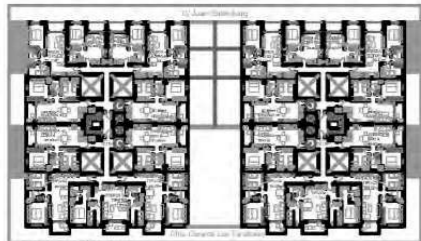

PLANTA: 3^a 1.374,54 m² - 22 VIVIENDAS
TOTAL PROYECTO 14 VIVIENDAS

2^a

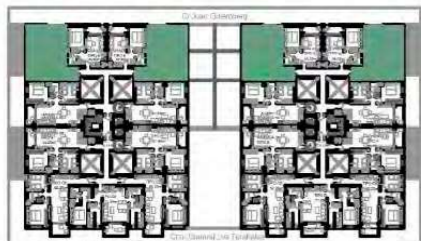

PLANTA: 2^a 1.374,54 m² - 22 VIVIENDAS
TOTAL PROYECTO 14 VIVIENDAS

1^a

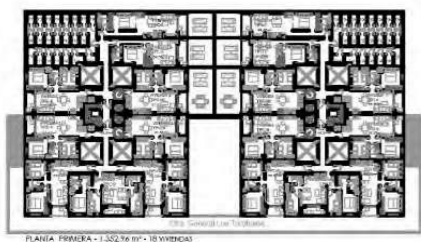

PLANTA: PRIMERA - 1.302,74 m² - 18 VIVIENDAS
TOTAL PROYECTO 14 VIVIENDAS

VIVIENDA TIPO K



Vivienda K	
Sup.Cons.	53.11 m ²
Sup.Cons. con P.P.Z.C	61.94 m ²
Salón / Comedor / Cocina	22.75 m ²
Dormitorio 1	10.38 m ²
Dormitorio 2	6.14 m ²
Baño 1	2.94 m ²
Terraza	3.78 m ²

*Las imágenes y planos son orientativos y susceptibles de modificaciones por cambios en el proyecto final o por motivos técnicos, legales o circunstancias no previstas en el desarrollo de las obras. El mobiliario y elementos decorativos que figuran en los planos lo son solamente a efectos de identificación y recreación, pero no incluidos en el inmueble final.



Promueve: **SENIOR SUR** Consulting

Proyecta: **ae**

Construye: **INDUSTRIAS CANARIAS DE LA CONSTRUCCIÓN**

Comercializa: **GILMAR REAL ESTATE**