



Promueve:



Proyecta:



SÁENZ ARQUITECTOS SÁENZ S.L.P.

Construye:



INDUSTRIAS  
CANARIAS DE LA  
CONSTRUCCIÓN

Comercializa:



\*Las imágenes y planos son orientativos y susceptibles de modificaciones por cambios en el proyecto final o por motivos técnicos, legales o circunstancias no previstas en el desarrollo de las obras. El mobiliario y elementos decorativos que figuran en los planos lo son solamente a efectos de identificación y recreación, pero no incluidos en el inmueble final.

# PLANO DE SITUACIÓN

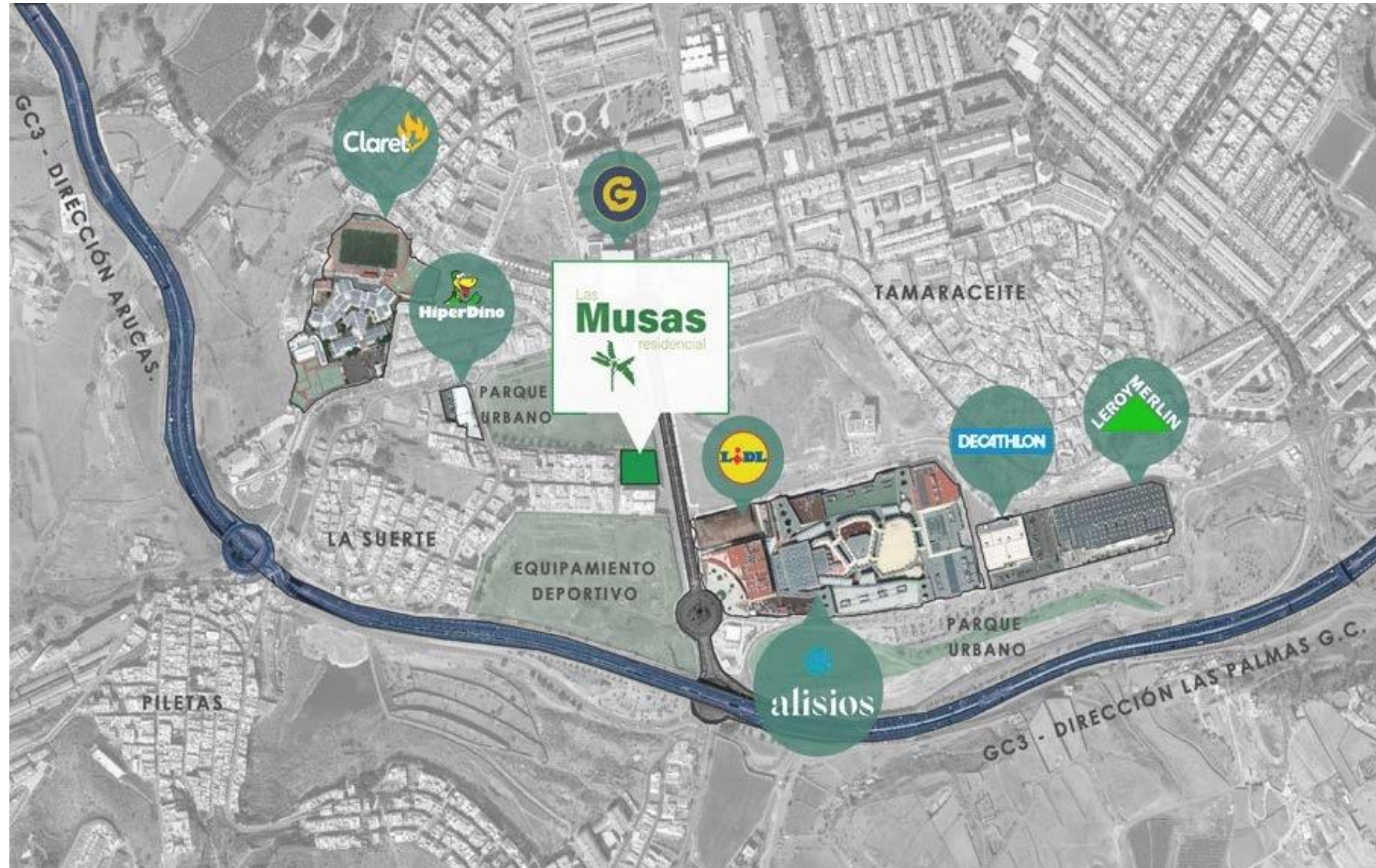

Promueve:

**SENIOR SUR**  
Consulting

Proyecta:

**ae**  
SÁENZ ARQUITECTOS SÁENZ S.L.P.

Construye:

**IC**  
INDUSTRIAS  
CANARIAS DE LA  
CONSTRUCCIÓN

Comercializa:

**GILMAR**  
REAL ESTATE

\*Las imágenes y planos son orientativos y susceptibles de modificaciones por cambios en el proyecto final o por motivos técnicos, legales o circunstancias no previstas en el desarrollo de las obras. El mobiliario y elementos decorativos que figuran en los planos lo son solamente a efectos de identificación y recreación, pero no incluidos en el inmueble final.

# PLANO DE SITUACIÓN



Promueve:

**SENIOR SUR**  
Consulting

Proyecta:

**ae**  
SÁENZ ARQUITECTOS SÁENZ S.L.P.

Construye:

**IC**  
INDUSTRIAS  
CANARIAS DE LA  
CONSTRUCCIÓN

Comercializa:

**GILMAR**  
REAL ESTATE

\*Las imágenes y planos son orientativos y susceptibles de modificaciones por cambios en el proyecto final o por motivos técnicos, legales o circunstancias no previstas en el desarrollo de las obras. El mobiliario y elementos decorativos que figuran en los planos lo son solamente a efectos de identificación y recreación, pero no incluidos en el inmueble final.

## VIVIENDA TIPO A



Vivienda A	
Sup.Cons.	55.20 m2
Salón / Comedor / Cocina	22.64 m2
Dormitorio 1	10.09 m2
Dormitorio 2	8.07m2
Baño	3.36 m2
Terraza	4.25 m2

Promueve:

**SENIOR SUR**  
Consulting

Proyecta:

**ae**

Construye:

**IC**  
INDUSTRIAS  
CANARIAS DE LA  
CONSTRUCCIÓN

Comercializa:

**GILMAR**  
REAL ESTATE

SÁENZ ARQUITECTOS SÁENZ S.L.P.

\*Las imágenes y planos son orientativos y susceptibles de modificaciones por cambios en el proyecto final o por motivos técnicos, legales o circunstancias no previstas en el desarrollo de las obras. El mobiliario y elementos decorativos que figuran en los planos lo son solamente a efectos de identificación y recreación, pero no incluidos en el inmueble final.

## VIVIENDA TIPO J



Vivienda J	
Sup.Cons.	48.61 m2
Salón / Comedor / Cocina	20.74 m2
Dormitorio	10.40 m2
Baño	3.90 m2
Terraza	7.40 m2

Promueve:

**SENIOR SUR**  
Consulting

Proyecta:

**ae**

Construye:

**INDUSTRIAS  
CANARIAS DE LA  
CONSTRUCCIÓN**

Comercializa:

**GILMAR**  
REAL ESTATE

SÁENZ ARQUITECTOS SÁENZ S.L.P.

\*Las imágenes y planos son orientativos y susceptibles de modificaciones por cambios en el proyecto final o por motivos técnicos, legales o circunstancias no previstas en el desarrollo de las obras. El mobiliario y elementos decorativos que figuran en los planos lo son solamente a efectos de identificación y recreación, pero no incluidos en el inmueble final.

## VIVIENDA TIPO B



Vivienda B	
Sup.Cons.	72.02 m2
Salón/Comedor/Cocina	25.43 m2
Dormitorio 1	10.26 m2
Dormitorio 2	7.04 m2
Dormitorio 3	7.25 m2
Baño 1	3.64 m2
Baño 2	3.01 m2
Terraza	4.90 m2

Promueve:



Proyecta:



Construye:



Comercializa:



\*Las imágenes y planos son orientativos y susceptibles de modificaciones por cambios en el proyecto final o por motivos técnicos, legales o circunstancias no previstas en el desarrollo de las obras. El mobiliario y elementos decorativos que figuran en los planos lo son solamente a efectos de identificación y recreación, pero no incluidos en el inmueble final.

## PATIO INTERIOR - JARDÍN

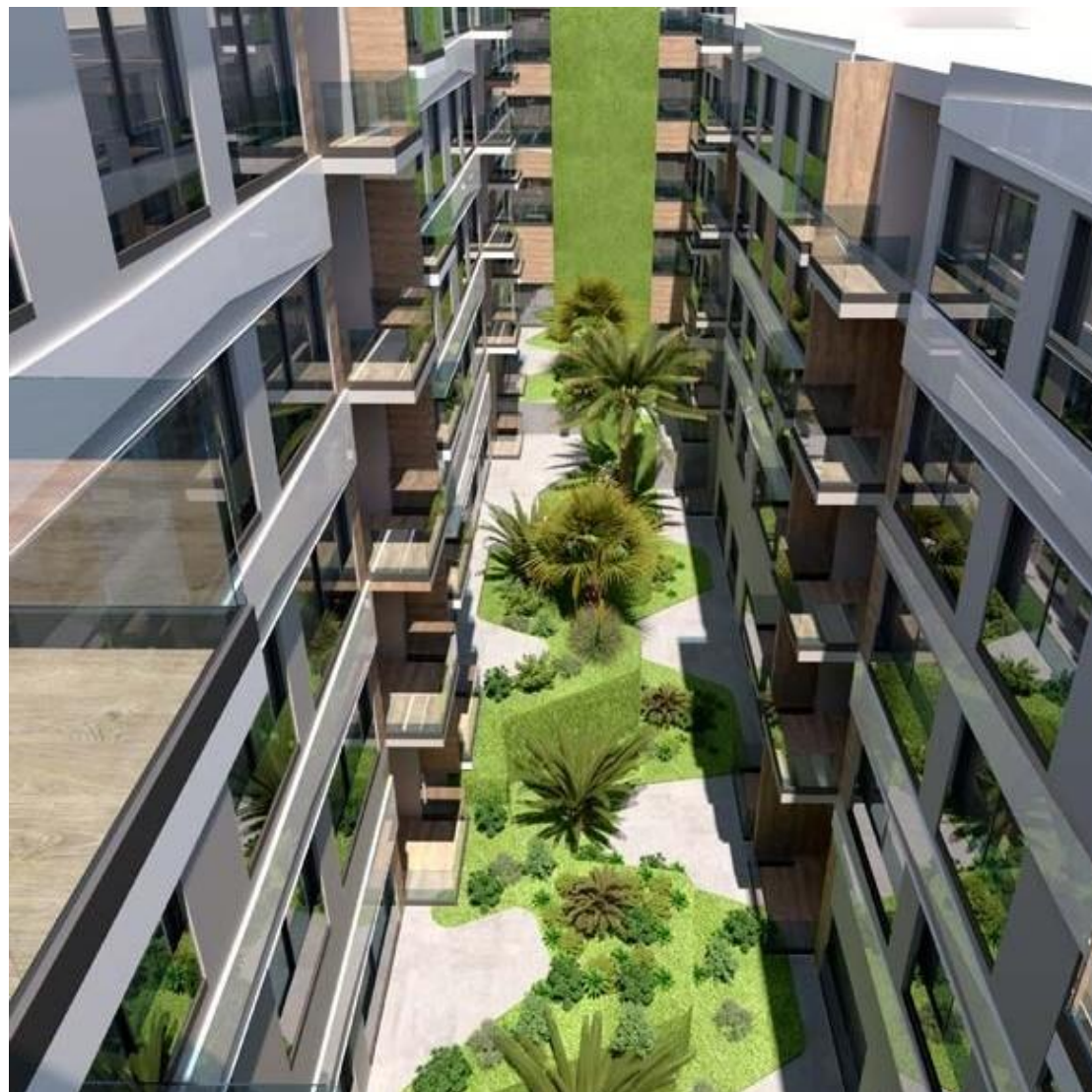

Promueve:

**SENIOR SUR**  
Consulting

Proyecta:

**ae**  
SÁENZ ARQUITECTOS SÁENZ S.L.P.

Construye:

**IC**  
INDUSTRIAS  
CANARIAS DE LA  
CONSTRUCCIÓN

Comercializa:

**GILMAR**  
REAL ESTATE

\*Las imágenes y planos son orientativos y susceptibles de modificaciones por cambios en el proyecto final o por motivos técnicos, legales o circunstancias no previstas en el desarrollo de las obras. El mobiliario y elementos decorativos que figuran en los planos lo son solamente a efectos de identificación y recreación, pero no incluidos en el inmueble final.

## TERRAZA - FACHADA C/ SAN ANTONIO MARÍA CLARET



Promueve:

**SENIOR SUR**  
Consulting

Proyecta:

**ae**  
SÁENZ ARQUITECTOS SÁENZ S.L.P.

Construye:

**INDUSTRIAS**  
CANARIAS DE LA  
CONSTRUCCIÓN

Comercializa:

**GILMAR**  
REAL ESTATE

\*Las imágenes y planos son orientativos y susceptibles de modificaciones por cambios en el proyecto final o por motivos técnicos, legales o circunstancias no previstas en el desarrollo de las obras. El mobiliario y elementos decorativos que figuran en los planos lo son solamente a efectos de identificación y recreación, pero no incluidos en el inmueble final.



## TERRAZA - FACHADA C/ SAN ANTONIO MARÍA CLARET



Promueve:

**SENIOR SUR**  
Consulting

Proyecta:

**ae**  
SÁENZ ARQUITECTOS SÁENZ S.L.P.

Construye:

**INDUSTRIAS**  
CANARIAS DE LA  
CONSTRUCCIÓN

Comercializa:

**GILMAR**  
REAL ESTATE

\*Las imágenes y planos son orientativos y susceptibles de modificaciones por cambios en el proyecto final o por motivos técnicos, legales o circunstancias no previstas en el desarrollo de las obras. El mobiliario y elementos decorativos que figuran en los planos lo son solamente a efectos de identificación y recreación, pero no incluidos en el inmueble final.

## SOLARIUM - PISCINA



Promueve:

**SENIOR SUR**  
Consulting

Proyecta:

**ae**  
SÁENZ ARQUITECTOS SÁENZ S.L.P.

Construye:

**IC**  
INDUSTRIAS  
CANARIAS DE LA  
CONSTRUCCIÓN

Comercializa:

**GILMAR**  
REAL ESTATE

\*Las imágenes y planos son orientativos y susceptibles de modificaciones por cambios en el proyecto final o por motivos técnicos, legales o circunstancias no previstas en el desarrollo de las obras. El mobiliario y elementos decorativos que figuran en los planos lo son solamente a efectos de identificación y recreación, pero no incluidos en el inmueble final.

## SOLARIUM - PISCINA



Promueve:

**SENIOR SUR**  
Consulting

Proyecta:

**ae**  
SÁENZ ARQUITECTOS SÁENZ S.L.P.

Construye:

**IC**  
INDUSTRIAS  
CANARIAS DE LA  
CONSTRUCCIÓN

Comercializa:

**GILMAR**  
REAL ESTATE

\*Las imágenes y planos son orientativos y susceptibles de modificaciones por cambios en el proyecto final o por motivos técnicos, legales o circunstancias no previstas en el desarrollo de las obras. El mobiliario y elementos decorativos que figuran en los planos lo son solamente a efectos de identificación y recreación, pero no incluidos en el inmueble final.



**928 98 66 68**

**lasmusas@gilmar.es**