



PORTAMARE

URBAN LIVING / ESTEPOÑA

PORTAL 1 PUERTA A Nº DORMITORIO[S] 3

SUPERFICIES DE VIVIENDA

Superficie útil **Vivienda Tipo V0.1**

Salón-Cocina	29.31 m ²
Distribuidor	1.73 m ²
Dormitorio Ppal	16.52 m ²
Baño Ppal	4.85 m ²
Dormitorio 2	10.40 m ²
Dormitorio 3	8.95 m ²
Baño 2	4.39 m ²
Viv. Interior	76.15 m²
Terraza	65.18 m ²
Aparcamiento Plaza	21.62 m ²
Viv. Exterior	86.80 m²
Superficie útil Vivienda:	162.95 m²

Superficie construida Vivienda **101.65 m²**

*Interior con p.p. de zonas comunes

Superficie construida B.O.J.A. **111.82 m²**

*Incluye construida interior, terrazas (según B.O.J.A.) y p.p. de zonas comunes

LOCALIZACIÓN VIVIENDA Nivel 0

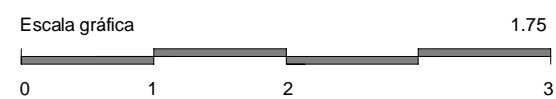
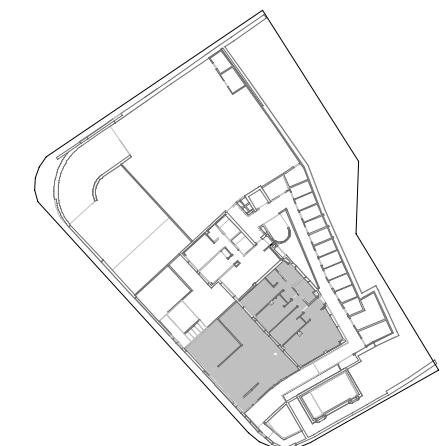

PROPIEDAD: GILMAR
REDACTOR: JAVIER GARCÍA ALBA

**** NOTA:** Estos planos podrán modificarse por razones técnicas o con motivo de la obtención de autorizaciones administrativas. El mobiliario que figura es meramente orientativo

Calle Santo Domingo Guzmán. Estepona. Málaga.

Fecha emisión: 25/06/24