

PARCELA 04

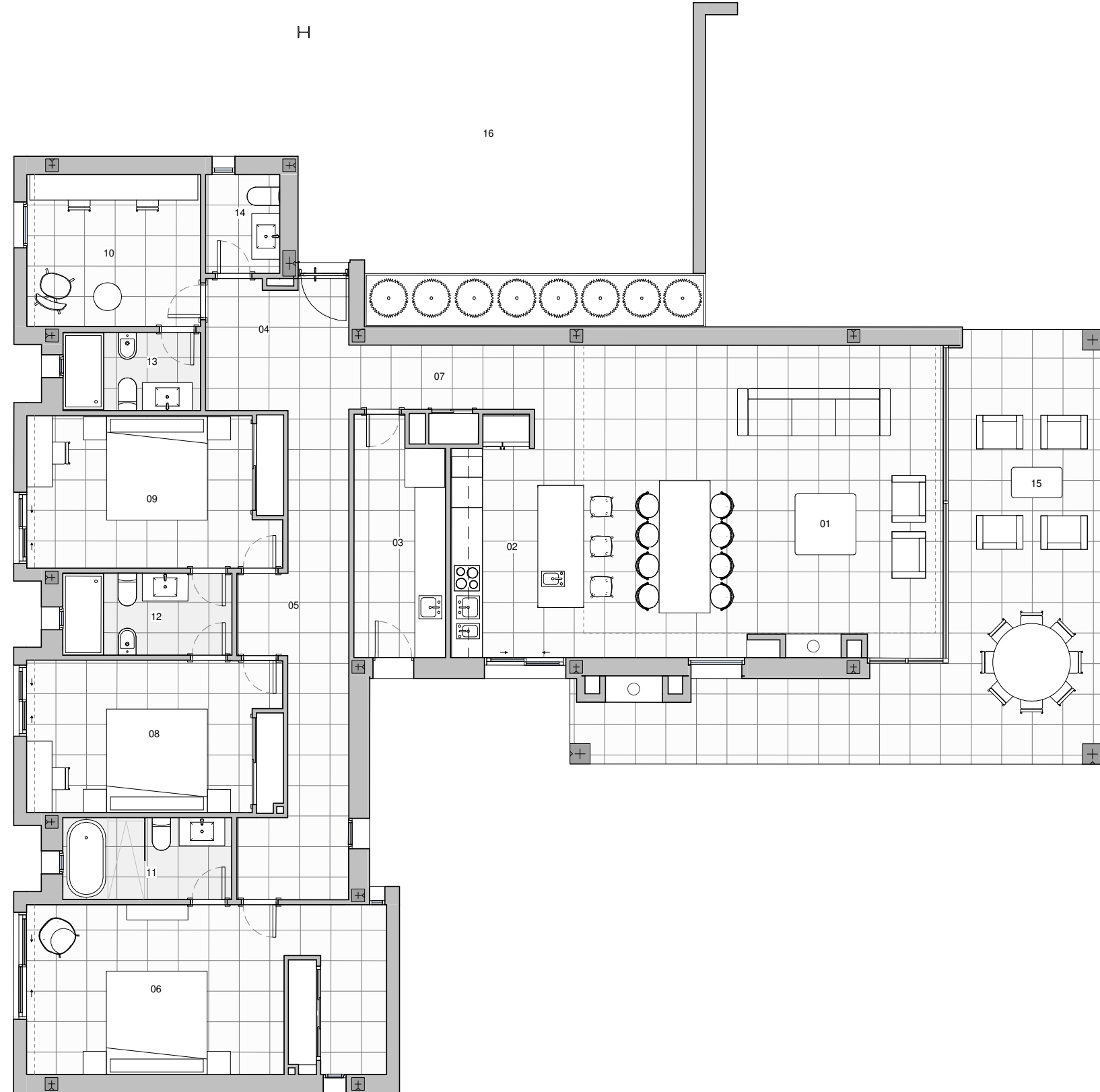

SUPERFICIE TOTAL PARCELA:		945,11
SUPERFICIE ÚTIL CERRADA		
01	SALÓN-COMEDOR	44,4
02	COCINA	11,37
03	LAVANDERÍA	8,07
04	VESTÍBULO DE ENTRADA	7,19
05	DISTRIBUIDOR 1	14,77
06	DORMITORIO 1	21,91
07	DISTRIBUIDOR 2	5,64
08	DORMITORIO 2	13,82
09	DORMITORIO 3	13,83
10	ESTUDIO	10,18
11	BAÑO 1	5,35
12	BAÑO 2	5,34
13	BAÑO 3	4,17
14	ASEO	2,82
SUPERFICIE ÚTIL TOTAL CERRADA		168,86
SUPERFICIE ÚTIL ABIERTA		
15	PORCHE	37,11
SUPERFICIE ÚTIL TOTAL ABIERTA		37,11
SUPERFICIE CONSTRUIDA CERRADA:		205,74
SUPERFICIE CONSTRUIDA ABIERTA:		36,32
SUPERFICIE CONSTRUIDA TOTAL:		242,06
SUPERFICIE ESPACIOS EXTERIORES PRIVATIVOS		
16	PÉRGOLA DE ACCESO	36,40
17	PISCINA	24,00
18	PLAYA PISCINA	12,12
19	ZONA VERDE	606,12
20	ZONA EXTERIOR PAVIMENTADA	24,41
SUPERFICIE TOTAL EXTERIORES PRIVATIVOS		703,05

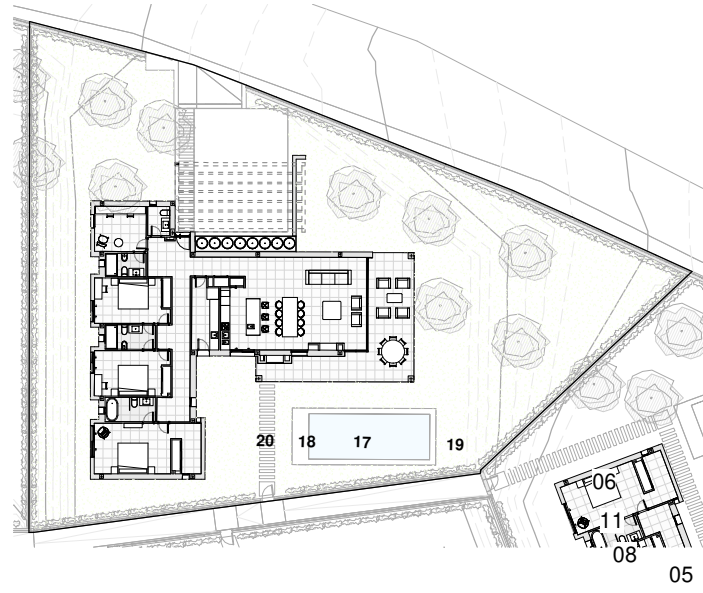
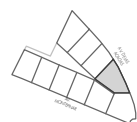

ESTA DOCUMENTACIÓN GRÁFICA ES UNA RECREACIÓN DE LA VIVIENDA QUE LA REFLEJA FIELMENTE EN CUANTO A SU CONTENIDO. EL EQUIPAMIENTO DE TODAS LAS ESTANCIAS DE LA VIVIENDA SERÁ EL QUE CONSTA EN LA MEMORIA DE CALIDADES O EL QUE ALTERNATIVAMENTE ELIJA EL CLIENTE DE ENTRE LOS QUE SE OFERTAN, PREVIA ACEPTACIÓN DE PRESUPUESTO POR CLIENTE, PARA LA PERSONALIZACIÓN Y ELECCIÓN DE MATERIALES DE LA VIVIENDA. LA PISCINA SERÁ OFERTADA COMO EXTRA DE LA VIVIENDA PREVIA ACEPTACIÓN DE PRESUPUESTO POR EL CLIENTE.