GILMAR
CONSULTING INMOBILIARIO

91 209 32 80
PROMOCIONES@GILMAR.ES

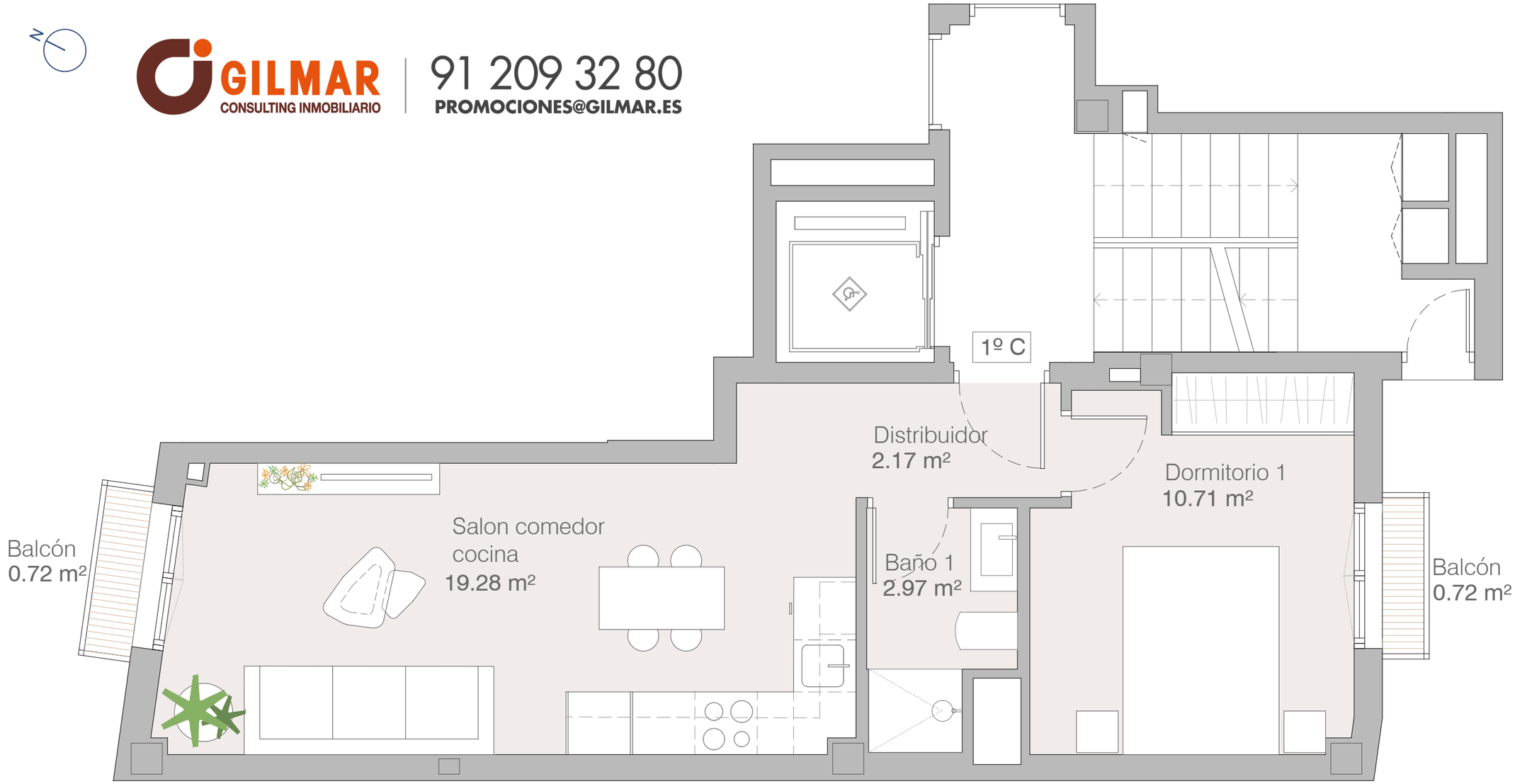


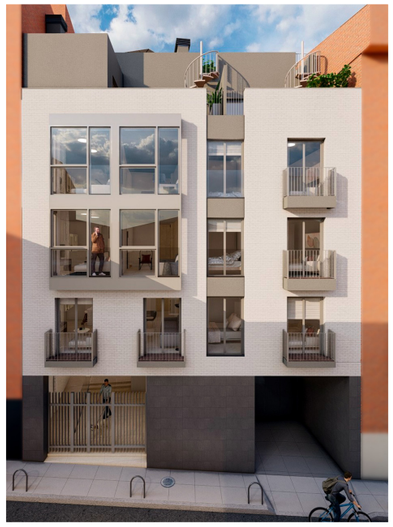

ALMA
Grupo Inmobiliario

**PLANTA PRIMERA 1ºC**

**Superficie Construida 44.70m²**

**Superficie Construida + ZZCC 60.56m²**

**Balcón 1.70m²**

**Plaza de garaje + Trastero 36.34m²**

**EDIFICIO DE VIVIENDAS, GARAJES, TRASTEROS Y PISCINA**

C/ Saúco 19. 28039 Madrid

0 1 2 3 5

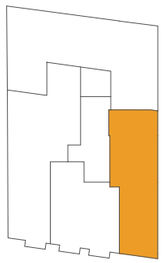

C/ SAÚCO

Todos los planos son ilustrativos y quedan a expensas de posibles modificaciones de carácter técnico, comercial, normativo y/o de cualquier otra tipología, no siendo en ningún caso contractuales. Las superficies reflejadas son estimadas, siendo las definitivas las resultantes de la ejecución de la obra.