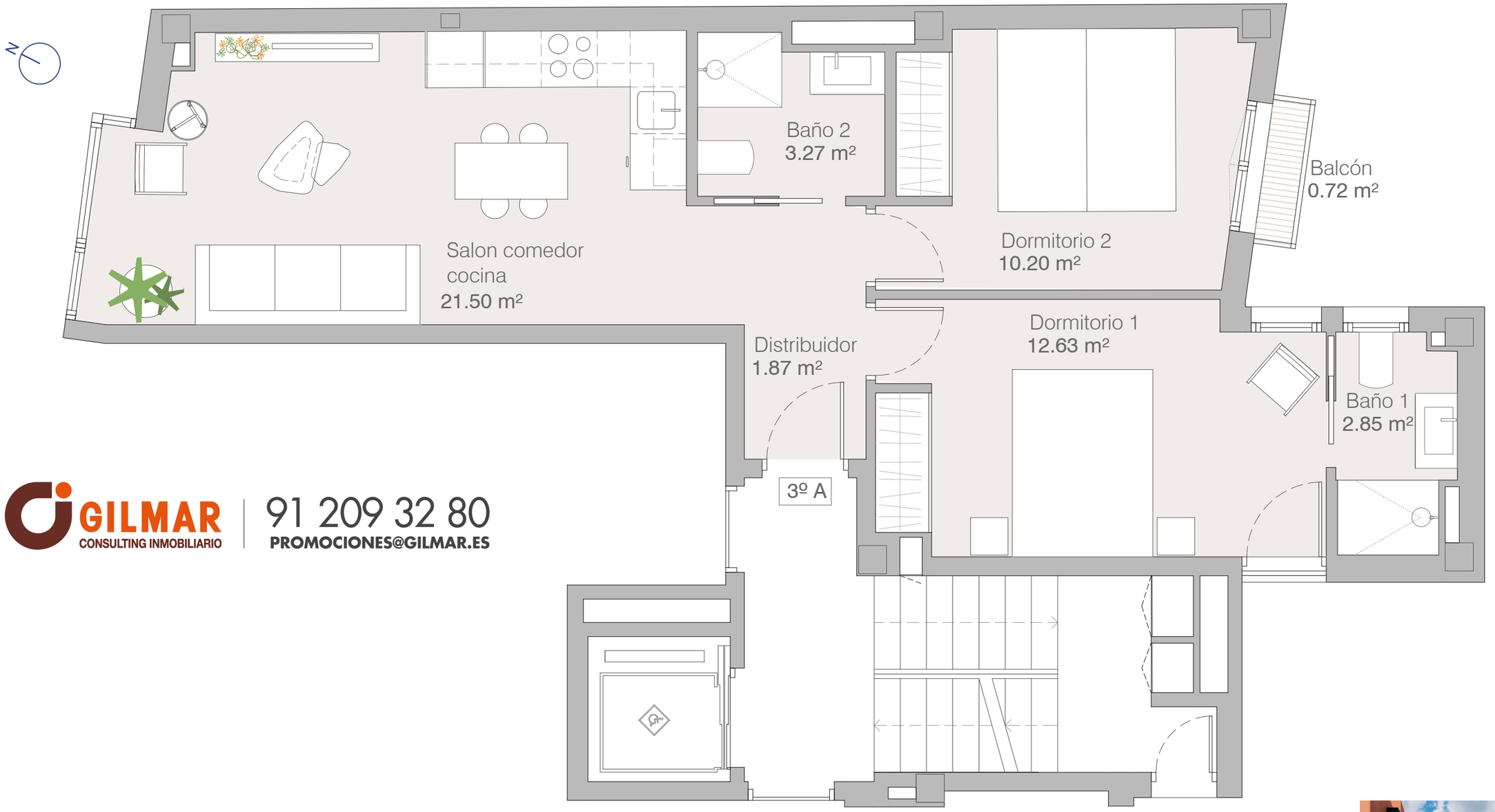

GILMAR CONSULTING INMOBILIARIO | 91 209 32 80
PROMOCIONES@GILMAR.ES

ALMA
Grupo Inmobiliario

EDIFICIO DE VIVIENDAS, GARAJES, TRASTEROS Y PISCINA
C/ Saúco 19. 28039 Madrid

PLANTA TERCERA 3ºA

Superficie Construida 63.82m²

Superficie Construida + ZZCC 86.46m²

Balcón 0.85m²

Plaza de garaje + Trastero 34.82m²

0 1 2 3 5

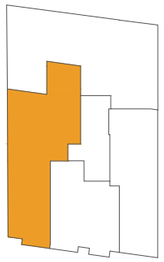

C/ SAÚCO

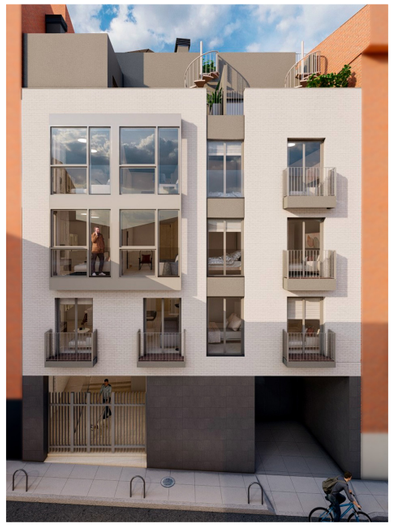

Todos los planos son ilustrativos y quedan a expensas de posibles modificaciones de carácter técnico, comercial, normativo y/o de cualquier otra tipología, no siendo en ningún caso contractuales. Las superficies reflejadas son estimadas, siendo las definitivas las resultantes de la ejecución de la obra.